

FICHA TÉCNICA REFERENCIAL DE PUNTO CRÍTICO PARA EL CIERRE DE BRECHA, EN EL SECTOR QUECHCAP, DISTRITO DE HUARAZ, PROVINCIA DE HUARAZ, DEPARTAMENTO DE ANCASH

FTR-CB-PREV N° 0365-2025-ANA-AAA.HCH-ALA.HZ

PROPUESTA TECNICA: LIMPIEZA, DESCOLMATACIÓN Y PROTECCIÓN CON MUROS DE GAVIONES EN LA MARGEN IZQUIERDA Y DERECHA DEL RIO SANTA, SECTOR QUECHCAP, DISTRITO HUARAZ, PROVINCIA DE HUARAZ, DEPARTAMENTO DE ANCASH.

1. UBICACIÓN:

AAA HUARMEY - CHICAMA ALA HUARAZ Fecha 30/06/2025

1.1. Ubicación política

Departamento ANCASH Provincia HUARAZ Distrito HUARAZ Sector QUECHCAP

1.2. Ubicación hidrográfica

Unidad hidrográfica CUENCA SANTA Cuerpo de agua RIO SANTA

1.3. Ubicación geográfica - Coordenadas UTM (Dátum: WGS 84)

	Inicial			Final			Margen	Observación
	Norte (Y):	Este (X):	Zona	Norte (Y):	Este (X):	Zona		
TRAMO	8,942,475.74	221,138.98	18S	8,943,977.39	221,572.29	18S	AMBAS	Socavamiento

2. EVALUACIÓN DE LA ZONA EXPUESTA:

2.1 Tipo de peligro

inundacion x flujo de detritos erosion fluvial x

2.2. Nivel de Peligro

Alto Muy Alto x

2.3. Geología

El lecho del Río Santa, sector Quechcap permite notar la presencia de dos zonas características de erosión y deposición, siendo la primera predominante en algunos taludes cercanos extremos del cauce y el segundo como producto de arrastre de partículas aguas arriba y que se van depositando en el mismo cauce del río. Este material colmatado está formado de hormigón, arena, piedras y materiales finos como limos y arcillas lo que lo convierte en un material no apto para su uso como material de construcción. Como tipo de roca predominante en el material colmatado se puede notar rocas ígneas como el basalto y el granito que tienen forma de redondeada a sub redondeada producto de la abrasión mecánica sufrida por estas.

Gravoso	X	Arenas	X	Limo	X	Arcillas	X
---------	---	--------	---	------	---	----------	---

Gravoso( Mayores a 2 mm), Arenoso( 2 mm - 0.1 mm) y Arcilloso( menores de 0.1 mm)

2.4. Hidrología

El río Santa tiene su origen en la laguna Conococha, la cual se halla ubicada en el extremo sudeste del Callejón de Huaylas, a una altura aproximada de 4.050 msnm., es un río que aumenta su cauce en temporada de lluvias conduciendo un caudal considerable y convirtiendo de esta manera la parte baja en una zona vulnerable ante una inundación. El cauce de del río tiende a colmatarse muy rápidamente por el arrastre de material que se erosiona en las partes altas. La dirección de curso es de norte a sur, de su nacimiento hasta su desembocadura, presentando una pendiente promedio de 3.6%, el caudal llega incrementarse considerablemente en los meses de marzo y en su recorrido al tener ríos afluentes con caudales permanente proveniente de la cordillera Blanca. El caudal promedio mensual máximo es de 211.74 m3/sg en el mes de marzo y de 30.28 m3/s en el mes de agosto, caudales registrados en la estación Cañón del Pato.



Profesional de la ALA que ha elaborado la ficha técnica referencial



Administrador de La Administración Local Del Agua



Profesional Designado Por La AAA



Director de La Autoridad Administrativa Del Agua

## 2.5. Elementos expuestos:

En la zona de intervención, se identificaron los siguientes elementos expuestos:

Nº de Habitantes	Nº de Viviendas	Tipo	Nº de I.E.P./I.E.S.	Nombre	Centros de Salud	Nombre	Otros	Nombre
2357	187	ladrillo, bloque de cemento	1	I.E. N°86071 "Carlos Augusto Izaguirre" - Quechcap			1	Puente atirantado
		Piedra, sillar con cal ó cemento					2	Puentes de madera
	234	Adobe ó tapia					1	Redes de tubería y desagüe
		Quincha (caña con barro)					1	Infraestructura de energía eléctrica
		Piedra con barro					4	PTAR
		Madera (Pona, Tornillo, etc)						
		Otro material						

En la zona intervenida se ha identificado las siguientes áreas productivas e infraestructuras relacionadas:

Área Total (ha)	Cultivos	Área (ha)	Total cabezas de Ganado	Clase	Nº	Infraestructura afectada	Nombre	Cantidad	Longitud (m)
0.50	habas	-	-	Vacunos	-	Bocatomas	-	-	-
	maiz	-		Ovinos	-	Canales	-	-	-
	trigo	-		Camelidos	-	Puentes	Puente atirantado y de madera	3	El puente atirantado mide 100.00 m, aprox. y los puentes de
	avena	-		Equinos	-	Carreteras	-	-	-
	papa	-		Porcinos	-	Redes Eléctricas	1	1	3000.00 aprox.
	Alfalfa	x		otros	-	Servicios de agua y desagüe	1	1	2000.00 aprox.

## 3. PROPUESTA TECNICA:

### 3.1.-Estructural

Tipo	Unidad de medida	Cantidad	Descripción de la propuesta	Observaciones
DIQUE ENROCADO	km			
DIQUE CON MAMPOSTERIA DE PIEDRA	km			
MURO DE CONCRETO ARMADO	km			
MURO DE GAVIONES	km	3.2	Construcción de muro de gaviones en la margen izquierda L=1 600 m y margen derecha L=1 600 m dando un total de L=3 200 m	
MURO DE CONCRETO CICLOPEO	km			
ESPIGONES	Und.			
BOLSACRETO	Und.			
GEOBOLSAS	km			
GEOMALLAS	km			
BARRERA DINAMICA	Und.			
DIQUES TRANSVERSALES	Und.			
OTROS				



Firmado digitalmente por GONZÁLEZ QUIROZ Roger Javier FAU 20520711865 hard Motivo: Soy el autor del documento

Profesional de la ALA que ha elaborado la ficha técnica referencial



Firmado digitalmente por RODRIGUEZ REYES Roger Asuncion FAU 20520711865 hard Motivo: Doy V° B°

Administrador de La Administración Local Del Agua



Firmado digitalmente por CACERES VILLANUEVA Yonhi Leonel FAU 20520711865 hard Motivo: Doy V° B°

Profesional Designado Por La AAA



Firmado digitalmente por FERNANDEZ ACOSTA Juan Pablo FAU 20520711865 hard Motivo: Doy V° B°

Director de La Autoridad Administrativa Del Agua

Tipo	Unidad de medida	Cantidad	Descripción de la propuesta	Observaciones
LIMPIEZA Y DESCOLMATACIÓN	km	1.60	1 600.00m de limpieza y descolmatación de río Santa en un ancho 40.00 m. y con 0.80 m de corte de terreno.	
CONFORMACIÓN DE DIQUE CON MATERIAL	km			
DISIPADORES DE ROLLIZOS	Und.			
REFORESTACIÓN	Und.			

La Municipalidad conjuntamente con el apoyo del Centro de Operaciones de Emergencia Regional del gobierno regional y el Instituto de Defensa Civil - INDECI, deberán de sensibilizar sobre los sistemas de alerta temprana comunitaria, mapas de evacuación, zonas seguras y ayuda humanitaria, asimismo la Autoridad Nacional del Agua debe realizar capacitaciones sobre la importancia de la delimitación de fajas marginales asociada a un ordenanza local o regional, talleres de sensibilización a la población en temas de gestión de riesgos de desastres, para que las poblaciones afectadas se encuentren preparadas a los fenómenos negativos de la naturaleza.

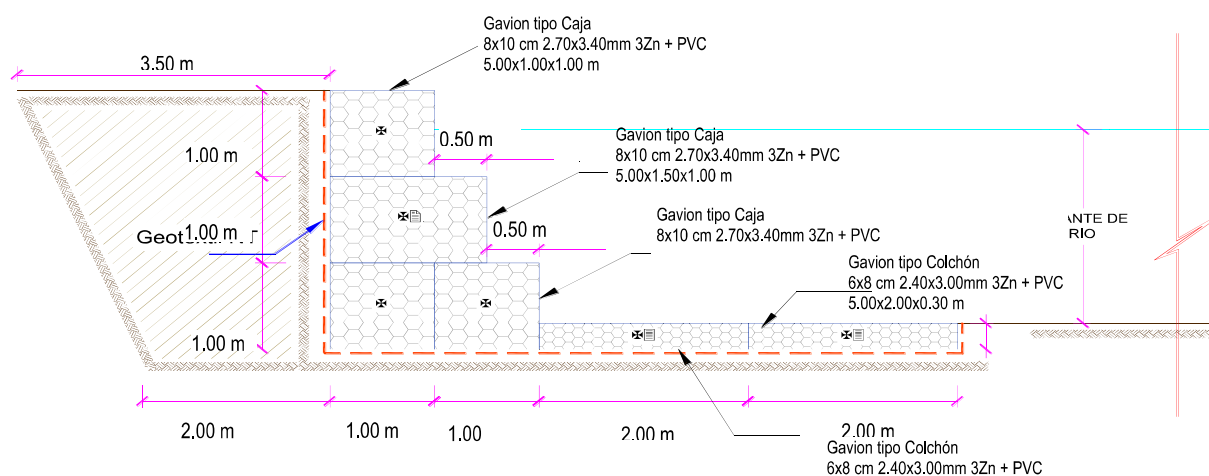
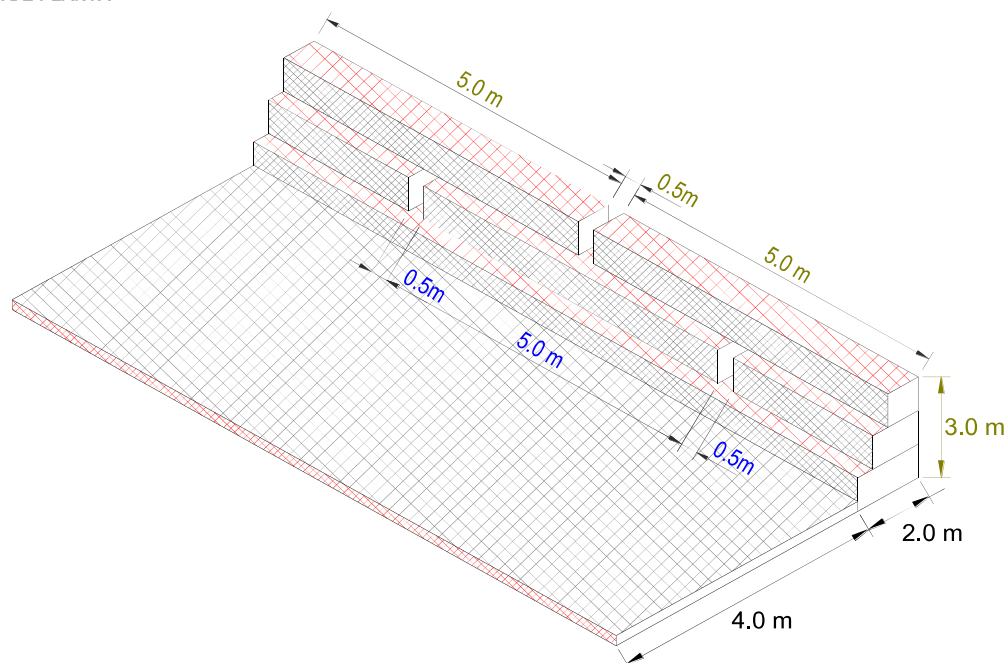



## 5. IMAGEN SATELITAL DE ZONA VULNERABLE (GOOGLE EARTH)

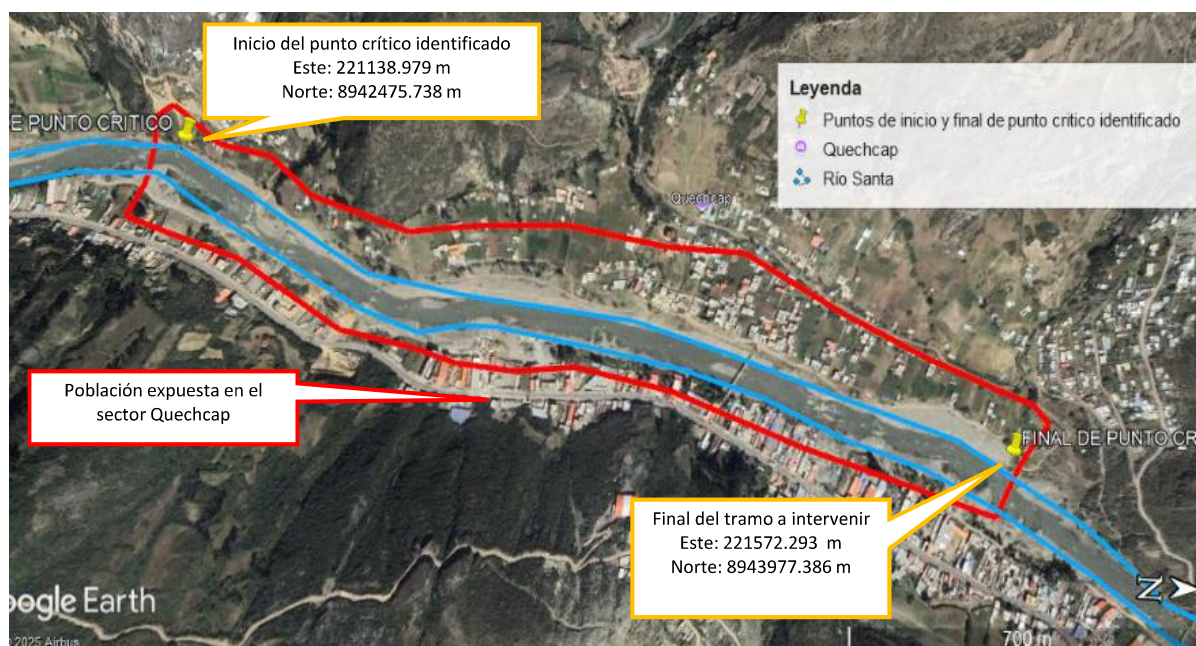

## 6. PANEL FOTOGRÁFICO DE ZONA VULNERABLE



FIGURA N° 01: TRAMO CRÍTICO EN EL RIO SANTA SECTOR QUECHCAP, DISTRITO DE HUARAZ, PROVINCIA HUARAZ.





FIGURA N° 02: TRAMO CRÍTICO EN EL RIO SANTA SECTOR QUECHCAP, DISTRITO DE HUARAZ, PROVINCIA HUARAZ.



FIGURA N° 03: SE OBSERVA QUE EL RIO SANTA SECTOR QUECHCAP SE ENCUENTRA



FIGURA N°04: SE OBSERVA EN LAS FOTOGRAFIAS ALGUNOS DE LOS ELEMENTOS EXPUESTOS..

## 7. PRESUPUESTO ESTIMADO:

ITEM	DESCRIPCIÓN	UND.	METRADO	PRECIO S/.	PARCIAL S/.
<b>01</b>	<b>LIMPIEZA, DESCOLMATACION Y CONSTRUCCION DE MURO DE GAVIONES (L= 1600.00 ML.) AMBOS MARGENES</b>				
<b>01.01</b>	<b>OBRAS PROVISIONALES</b>				<b>3,184.54</b>
01.01.01	CARTEL INFORMATIVO DE LA ACTIVIDAD 3.60 x 4.80 m	und	1.00	1,778.59	1,778.59
01.01.02	CASETA DE GUARDIANA Y/O ALMACEN	m2	15.00	93.73	1,405.95
<b>01.02</b>	<b>TRABAJOS PRELIMINARES</b>				<b>42,659.10</b>
01.02.01	MOVILIZACIÓN Y DESMOVILIZACIÓN DE MAQUINARIAS Y EQUIPOS	vje	2.00	10,021.59	20,043.18
01.02.02	TRAZO Y REPLANTEO	km	4.80	1,881.02	9,028.90
01.02.03	CONTROL TOPOGRAFICO	km	4.80	2,830.63	13,587.02
<b>01.03</b>	<b>MOVIMIENTO DE TIERRAS</b>				<b>1,436,039.36</b>
01.03.01	LIMPIEZA Y DESCOLMATACIÓN DEL CAUCE DE RIO	m3	51,200.00	7.33	375,296.00
01.03.02	EXCAVACION PARA COLCHON ANTISOCAVANTE	m3	5,760.00	12.79	73,670.40
01.03.03	PERFILADO Y REFINE EN TALUD DE DIQUE	m2	9,600.00	3.95	37,920.00
01.03.04	ELIMINACIÓN DE MATERIAL EXCEDENTE	m3	65,504.00	14.49	949,152.96
<b>01.04</b>	<b>PROTECCION C/GAVIONES Y COLCHON ANTISOCAVANTE</b>				<b>6,959,177.60</b>
01.04.01	SUMINISTRO, TRANSPORTE E INSTALACION DE GEOTEXTIL NO TEJIDO	m2	32,960.00	14.99	494,070.40
01.04.02	SELECCIÓN Y ACOPIO DE PIEDRA DE CANTERA Ø = 6" @ 8"	m3	18,240.00	86.01	1,568,822.40
01.04.03	CARGUJO Y TRANSPORTE DE PIEDRA	m3	18,240.00	34.25	624,720.00
01.04.04	SUMINISTRO Y ARMADO DE GAVION TIPO COLCHON DE 5 X 2 X 0.30 m	Und.	1,280.00	789.16	1,010,124.80
01.04.05	SUMINISTRO Y ARMADO DE GAVION TIPO CAJA DE 5 X 1 X 1 m	Und.	1,920.00	655.72	1,258,982.40
01.04.06	SUMINISTRO Y ARMADO DE GAVION TIPO CAJA DE 5 X 1.5 X 1 m	Und.	640.00	864.65	553,376.00
01.04.07	INSTALACIÓN DE GAVION TIPO COLCHON DE 5 X 2 X 0.30 m	Und.	1,280.00	26.45	33,856.00
01.04.08	INSTALACIÓN DE GAVION TIPO CAJA DE 5 X1.00 X 1.00 m	Und.	1,920.00	35.27	67,718.40
01.04.09	INSTALACIÓN DE GAVION TIPO CAJA DE 5 X1.50 X 1.00 m	Und.	640.00	44.08	28,211.20
01.04.10	LLENADO DE GAVION TIPO COLCHON DE 5 X2.00 X 0.30 m	m3	3,840.00	38.05	146,112.00
01.04.11	LLENADO DE GAVION TIPO CAJA DE 5 X1.00 X 1.00 m	m3	9,600.00	51.71	496,416.00
01.04.12	LLENADO DE GAVION TIPO CAJA DE 5 X1.50 X 1.00 m	m3	4,800.00	60.88	292,224.00
01.04.13	TAPADO DE GAVION TIPO COLCHON DE 5 X2.00 X 0.30 m	m2	12,800.00	13.23	169,344.00
01.04.14	TAPADO DE GAVION TIPO CAJA DE 5 X1.00 X 1.00 m	m2	9,600.00	16.54	158,784.00
01.04.15	TAPADO DE GAVION TIPO CAJA DE 5 X1.50 X 1.00 m	m2	3,200.00	17.63	56,416.00
<b>1.05</b>	<b>FORESTACIÓN</b>				<b>41,728.00</b>
01.05.01	HABILITACIÓN Y SUMINISTRO DE PLANTONES	Und.	2,133.33	8.68	18,517.33
01.05.02	EXCAVACIÓN DE HOYOS Y PLANTACION	Und.	2,133.33	3.09	6,592.00
01.05.03	RIEGO Y MANTENIMIENTO	Und.	2,133.33	7.79	16,618.67
<b>1.06</b>	<b>FLETE TERRESTRE</b>				<b>15,000.00</b>
01.06.01	FLETE TERRESTRE	GLB	1.00	15,000.00	15,000.00
	<b>COSTO DIRECTO</b>				<b>8,497,788.60</b>
	GASTOS GENERALES (10%CD)				849,778.86
	UTILIDAD (10%CD)				849,778.86
	<b>SUB TOTAL</b>				<b>10,197,346.32</b>
	IGV (18%)				1,835,522.34
	<b>TOTAL</b>				<b>12,032,868.66</b>
	SUPERVISIÓN (5%CD)				424,889.43
	SEGUIMIENTO Y MONITOREO (2%CD)				254,933.66
	FICHA DEFINITIVA				20,000.00
	<b>PRESUPUESTO TOTAL</b>				<b>12,732,691.75</b>

SON: DOCE MILLONES SETECIENTOS TREINTA Y DOS MIL SEISCIENTOS NOVENTA Y UNO CON 75/100 SOLES



## 8. CRONOGRAMA REFERENCIAL DE LA PROPUESTA TECNICA

ITEM	ACTIVIDAD	UNIDAD	DIAS	PLAZO DE EJECUCION (MESES)																											
				MES 01				MES 02				MES 03				MES 04				MES 05				MES 06				MES 07			
				I	II	III	IV	I	II	III	IV	I	II	III	IV	I	II	III	IV	I	II	III	IV	I	II	III	IV	I	II	III	IV
1.00	LIMPIEZA, DESCOLMATACION Y CONSTRUCCION DE MURO DE GAVIONES (L= 1600.00 ML.) AMBOS MARGENES																														
1.01	OBRAS PROVISIONALES																														
01.01.01	CARTEL INFORMATIVO DE LA ACTIVIDAD 3.60 x 4.80 m	und	1,00																												
01.01.02	CASETA DE GUARDIANIA Y/O ALMACEN	m2	1,00																												
1.02	TRABAJOS PRELIMINARES																														
01.02.01	MOVILIZACION Y DESMOVILIZACION MAQUINARIA PESADA	VJE	2,00																												
01.02.02	TRAZO Y REPLANTEO	km	6,00																												
01.02.03	CONTROL TOPOGRAFICO	km	32,00																												
1.03	MOVIMIENTO DE TIERRAS																														
01.03.01	LIMPIEZA Y DESOLMATACION CAUCE RIO	m3	60,00																												
01.03.02	EXCAVACION PARA COLCHON ANTISOCAVANTE	m3	7,00																												
01.03.03	PERFILADO Y REFINE EN TALUD DE DIQUE	m2	8,00																												
01.03.04	ELIMINACIÓN DE MATERIAL EXCEDENTE	m3	66,00																												
1.04	PROTECCION C/GAVIONES Y COLCHON ANTISOCAVANTE																														
01.04.01	SUMINISTRO, TRANSPORTE E INSTALACION DE GEOTEXTIL NO TEJIDO	m2	66,00																												
01.04.02	SELECCIÓN Y ACOPIO DE PIEDRA DE CANTERA Ø = 6" @ 8"	m3	90,00																												
01.04.03	CARGUIO Y TRANSPORTE DE PIEDRA	m3	40,00																												
01.04.04	SUMINISTRO Y ARMADO DE GAVION TIPO COLCHON DE 5 X 2 X 0.30 m	Und.	80,00																												
01.04.05	SUMINISTRO Y ARMADO DE GAVION TIPO CAJA DE 5 X 1 X 1 m	Und.	128,00																												
01.04.06	SUMINISTRO Y ARMADO DE GAVION TIPO CAJA DE 5 X 1.5 X 1 m	Und.	54,00																												
01.04.07	INSTALACION DE GAVION TIPO COLCHON DE 5 X 2 X 0.30 m	Und.	64,00																												
01.04.08	INSTALACION DE GAVION TIPO CAJA DE 5 X1.00 X 1.00 m	Und.	128,00																												
01.04.09	INSTALACION DE GAVION TIPO CAJA DE 5 X1.50 X 1.00 m	Und.	54,00																												
01.04.10	LLENADO DE GAVION TIPO COLCHON DE 5 X2.00 X 0.30 m	m3	96,00																												
01.04.11	LLENADO DE GAVION TIPO CAJA DE 5 X1.00 X 1.00 m	m3	180,00																												
01.04.12	LLENADO DE GAVION TIPO CAJA DE 5 X1.50 X 1.00 m	m3	92,00																												
01.04.13	TAPADO DE GAVION TIPO COLCHON DE 5 X2.00 X 0.30 m	m2	120,00																												
01.04.14	TAPADO DE GAVION TIPO CAJA DE 5 X1.00 X 1.00 m	m2	90,00																												
01.04.15	TAPADO DE GAVION TIPO CAJA DE 5 X1.50 X 1.00 m	m2	65,00																												
1.05	REFORESTACION																														
01.05.01	HABILITACIÓN Y SUMINISTRO DE PLANTONES	Und.	3,00																												
01.05.02	EXCAVACIÓN DE HOYOS Y PLANTACION	Und.	35,00																												
01.05.03	RIEGO Y MANTENIMIENTO	Und.	8,00																												
1.06	FLETE TERRESTRE																														
01.06.01	FLETE TERRESTRE	GLB	1																												

### ACTIVIDADES A REALIZAR PARA EL CUMPLIMIENTO DE LA PROPUESTA TECNICA REFERENCIAL

Item	Actividades	Mes 01		Mes 02		Mes 03		Mes 04		Mes 05		Mes 06		Mes 07		Mes 08		Mes 09		Mes 10	
		15	30	15	30	15	30	15	30	15	30	15	30	15	30	15	30	15	30	15	30
1.01	FORMULACION DE FICHA TECNICA																				
1.02	CONTRATACION																				
1.03	EJECUCION																				
1.04	SUPERVISION																				
1.05	SEGUIMIENTO																				
1.06	LIQUIDACION																				

Fecha de elaboración de la ficha: 1/03/2025

**NOTA :** \* LA PRESENTE FICHA TECNICA ES REFERENCIAL, RESPECTO AL PRESUPUESTO, METRADOS, COSTOS UNITARIOS E INSUMOS; DEBIENDO SER LA FICHA TECNICA DEFINITIVA LA QUE ESTABLEZCA EL PRESUPUESTO DE LA ACTIVIDAD U OBRA.

\* LA PROPUESTA TECNICA ES REFERENCIAL Y PUEDE VARIAR DE ACUERDO AL ESTUDIO DE LA FICHA TECNICA DEFINITIVA



Ministerio  
de Desarrollo Agrario  
y Riego



PLANILLA GENERAL DE METRADOS REFERENCIALES DE LA PROPUESTA TECNICA

Proyecto: LIMPIEZA, CONFORMACIÓN DE MUROS DE GAVION EN LA MARGEN IZQUIERDA Y DERECHA DEL RIO SANTA, SECTOR QUECHCAP, DISTRITO HUARAZ, PROVINCIA DE HUARAZ, DEPARTAMENTO DE ANCASH.

Ubicación: SECTOR QUECHCAP, DISTRITO DE HUARAZ, PROVINCIA DE HUARAZ, DEPARTAMENTO DE ANCASH.

Fecha: 1/03/2025

Item	Descripción	Unid.	Nro veces	Dimensiones			Parcial	Total
				Largo	Ancho	Altura		
1.00	LIMPIEZA, DESCOLMATACION Y CONSTRUCCION DE MURO DE GAVIONES (L= 1600.00 ML.) AMBOS MARGENES							
1.01	OBRAS PROVISIONALES							
01.01.01	CARTEL INFORMATIVO DE LA ACTIVIDAD 3.60 x 4.80 m	Und.						1.00
	Cartel de identificación de la Obra		1.00				1.00	
01.01.02	CASETA DE GUARDIANIA Y/O ALMACEN	m2						15.00
	caseta de guardiana y/o almacen		1.00	5.00	3.00		15.00	
1.02	TRABAJOS PRELIMINARES							
01.02.01	MOVILIZACION Y DESMOVILIZACION MAQUINARIA PESADA	vje						2.00
	Movilización de maquinaria pesada		2.00				2.00	
01.02.02	TRAZO Y REPLANTEO	Km						4.80
	Limpieza y Descolmatacion		1.00	1.60			1.60	
	Gaviones		2.00	1.60			3.20	
01.02.03	CONTROL TOPOGRAFICO	Km						4.80
	control topográfico		1.00	1.60			1.60	
	Gaviones		2.00	1.60			3.20	
1.03	MOVIMIENTO DE TIERRAS							
01.03.01	LIMPIEZA Y DESCOLMATACION CAUCE RIO	m3						51,200.00
	Cauce estable de rio		1.00	1,600.00	40.00	0.80	51,200.00	
01.03.02	EXCAVACIÓN DE BASE ANTISOCAVANTE	m3						5,760.00
	Gaviones caja y Colchon antisocavante		2.00	1,600.00	6.00	0.30	5,760.00	
01.03.03	PERFILADO Y REFINE EN TALUD DE DIQUE	m2						9,600.00
	perfilado y refine en talud de dique		2.00	1,600.00		3.00	9,600.00	
01.03.04	ELIMINACIÓN DE MATERIAL EXCEDENTE	m3						65,504.00
	eliminación de material excedente		1.00	esp =	15%		65,504.00	
1.04	PROTECCION C/GAVIONES Y COLCHON ANTISOCAVANTE							
01.04.01	SUMINISTRO, TRANSPORTE E INSTALACION DE GEOTEXTIL NO TEJIDO	m2						32,960.00
	suministro, transporte e instalacion de geotextil no tejido		2.00	1,600.00	10.30		32,960.00	
01.04.02	SELECCIÓN Y ACOPIO DE PIEDRA DE CANTERA Ø = 6" @ 8"	m3						18,240.00
	Gavion tipo colchon 5.0 x 2.0 x 0.30 m		4	1,600.00	2.00	0.30	3,840.00	
	Gavion tipo caja 5.0 x 1.0 x 1.0 m		6	1,600.00	1.00	1.00	9,600.00	
	Gavion tipo caja 5.0 x 1.5 x 1.0 m		2	1,600.00	1.50	1.00	4,800.00	
01.04.03	CARGUIO Y TRANSPORTE DE PIEDRA	m3						18,240.00
	Carguio y transporte de piedra			18,240.00			18,240.00	
01.04.04	SUMINISTRO Y ARMADO DE GAVION TIPO COLCHON DE 5 X 2 X 0.30 m	und.						1,280.00
	Suministro y armado gavión tipo colchón		2	3,200.00			1,280.00	
01.04.05	SUMINISTRO Y ARMADO DE GAVION TIPO CAJA DE 5 X 1 X 1 m	und.						1,920.00
	Suministro y armado gavión tipo caja		3	3,200.00			1,920.00	
01.04.06	SUMINISTRO Y ARMADO DE GAVION TIPO CAJA DE 5 X 1.5 X 1 m	und.						640.00
	Suministro y armado gavión tipo caja		1	3,200.00			640.00	
01.04.07	INSTALACION DE GAVION TIPO COLCHON DE 5 X 2 X 0.30 m	und.						1,280.00
	Instalación gavión tipo colchón		2	3,200.00			1,280.00	
01.04.08	INSTALACION DE GAVION TIPO CAJA DE 5 X1.00 X 1.00 m	und.						1,920.00
	Instalación gavión tipo caja		3	3,200.00			1,920.00	
01.04.09	INSTALACION DE GAVION TIPO CAJA DE 5 X1.50 X 1.00 m	und.						640.00
	Instalación gavión tipo caja		1	3,200.00			640.00	
01.04.10	LLENADO DE GAVION TIPO COLCHON DE 5 X2.00 X 0.30 m	m3						3,840.00
	Llenado gavión tipo colchón		2	3,200.00	2.00	0.30	3,840.00	
01.04.11	LLENADO DE GAVION TIPO CAJA DE 5 X1.00 X 1.00 m	m3						9,600.00
	Llenado gavión tipo caja		3	3,200.00	1.00	1.00	9,600.00	
01.04.12	LLENADO DE GAVION TIPO CAJA DE 5 X1.50 X 1.00 m	m3						4,800.00
	Llenado gavión tipo caja		1	3,200.00	1.50	1.00	4,800.00	
01.04.13	TAPADO DE GAVION TIPO COLCHON DE 5 X2.00 X 0.30 m	m2						12,800.00
	Tapado gavión tipo colchón		2	3,200.00	2.00		12,800.00	
01.04.14	TAPADO DE GAVION TIPO CAJA DE 5 X1.00 X 1.00 m	m2						9,600.00
	Tapado gavión tipo caja		3	3,200.00	1.00		9,600.00	
01.04.15	TAPADO DE GAVION TIPO CAJA DE 5 X1.50 X 1.00 m	m2						3,200.00
	Tapado gavión tipo caja		1	3,200.00	1.00		3,200.00	



Firmado digitalmente  
por GONZÁLEZ QUIROZ  
Roger Javier FAU  
20520711865 hard  
Motivo: Soy el autor  
del documento

Profesional de la ALA que ha elaborado  
la ficha técnica referencial



Firmado digitalmente por  
RODRIGUEZ REYES Roger Asuncion  
FAU 20520711865 hard  
Motivo: Doy V° B°

Administrador de La  
Administración Local Del Agua



Firmado digitalmente por  
CACERES VILLANUEVA  
Yonhi Leonel FAU  
20520711865 hard  
Motivo: Doy V° B°

Profesional Designado  
Por La AAA



Firmado digitalmente  
por FERNANDEZ ACOSTA  
Juan Pablo FAU  
20520711865 hard  
Motivo: Doy V° B°

Director de La Autoridad  
Administrativa Del Agua





01.05.	FORESTACION							
01.05.01	HABILITACIÓN Y SUMINISTRO DE PLANTONES	und.						2,133.33
	Habilitación y suministro de plantones		4	3,200.00			2,133.33	
01.05.02	EXCAVACIÓN DE HOYOS Y PLANTACION	und.						2,133.33
	Excavación de hoyos y plantacion		4	3,200.00			2,133.33	
01.05.03	RIEGO Y MANTENIMIENTO	und.						2,133.33
	Riego y mantenimiento		4	3,200.00			2,133.33	
1.06.	FLETE TERRESTRE							
1.06.01.	FLETE TERRESTRE	glb	1	1.00			1	1.00

#### ESQUEMA DE LA MEDIDA ESTRUCTURAL

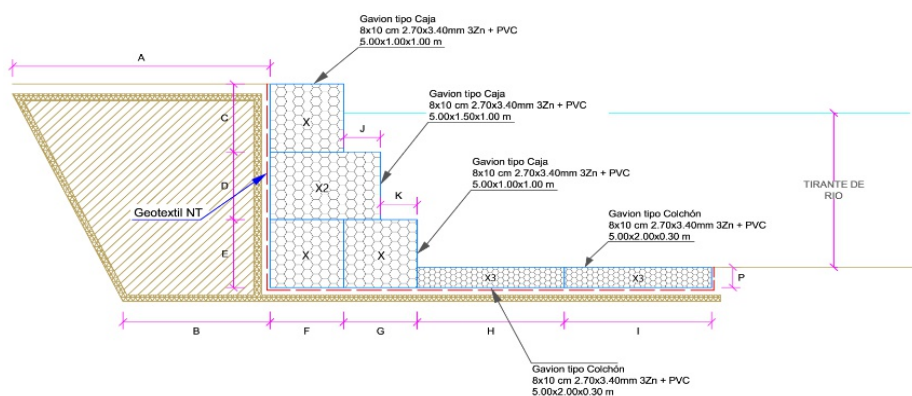

A =	3.50	m
B =	2.00	m
C =	1.00	m
D =	1.00	m
E =	1.00	m
F =	1.00	m
G =	1.00	m
H =	2.00	m
I =	2.00	m
J =	0.50	m
K =	0.50	m
P =	0.30	m
Long. de Gavión =	5.00	m

NOTA: LOS METRADOS SON REFERENCIALES, DEBIENDO SER LA FICHA TECNICA DEFINITIVA LA QUE ESTABLEZCA LOS VALORES FINALES, DE ACUERDO AL PLANTEAMIENTO ESTRUCTURAL



Firmado digitalmente por GONZÁLEZ QUIROZ Roger Javier FAU 20520711865 hard Motivo: Soy el autor del documento

Profesional de la ALA que ha elaborado la ficha técnica referencial



Firmado digitalmente por RODRIGUEZ REYES Roger Asuncion FAU 20520711865 hard Motivo: Doy V° B°

Administrador de La Administración Local Del Agua



Firmado digitalmente por CACERES VILLANUEVA Yonni Leonel FAU 20520711865 hard Motivo: Doy V° B°

Profesional Designado Por La AAA



Firmado digitalmente por FERNANDEZ ACOSTA Juan Pablo FAU 20520711865 hard Motivo: Doy V° B°

Director de La Autoridad Administrativa Del Agua

**PRESUPUESTO REFERENCIAL DE LA PROPUESTA TECNICA**

Presupuesto: **LIMPIEZA, CONFORMACIÓN DE MUROS DE GAVION EN LA MARGEN IZQUIERDA Y DERECHA DEL RIO SANTA, SECTOR QUECHCAP, DISTRITO HUARAZ, PROVINCIA DE HUARAZ, DEPARTAMENTO DE ANCASH.**

Lugar: **SECTOR QUECHCAP, DISTRITO DE HUARAZ, PROVINCIA DE HUARAZ, DEPARTAMENTO DE ANCASH.**

ITEM	DESCRIPCIÓN	UND.	METRADO	PRECIO S/.	PARCIAL S/.
<b>01</b>	<b>LIMPIEZA, DESCOLMATACION Y CONSTRUCCION DE MURO DE GAVIONES (L= 1600.00 ML.) AMBOS MARGENES</b>				
<b>01.01</b>	<b>OBRAS PROVISIONALES</b>				<b>3,184.54</b>
01.01.01	CARTEL INFORMATIVO DE LA ACTIVIDAD 3.60 x 4.80 m	und	1.00	1,778.59	1,778.59
01.01.02	CASETA DE GUARDIANIA Y/O ALMACEN	m2	15.00	93.73	1,405.95
<b>01.02</b>	<b>TRABAJOS PRELIMINARES</b>				<b>42,659.10</b>
01.02.01	MOVILIZACIÓN Y DESMOVILIZACIÓN DE MAQUINARIAS Y EQUIPOS	vje	2.00	10,021.59	20,043.18
01.02.02	TRAZO Y REPLANTEO	km	4.80	1,881.02	9,028.90
01.02.03	CONTROL TOPOGRAFICO	km	4.80	2,830.63	13,587.02
<b>01.03</b>	<b>MOVIMIENTO DE TIERRAS</b>				<b>1,436,039.36</b>
01.03.01	LIMPIEZA Y DESCOLMATACIÓN DEL CAUCE DE RIO	m3	51,200.00	7.33	375,296.00
01.03.02	EXCAVACION PARA COLCHON ANTISOCAVANTE	m3	5,760.00	12.79	73,670.40
01.03.03	PERFILADO Y REFINE EN TALUD DE DIQUE	m2	9,600.00	3.95	37,920.00
01.03.04	ELIMINACIÓN DE MATERIAL EXCEDENTE	m3	65,504.00	14.49	949,152.96
<b>01.04</b>	<b>PROTECCION C/GAVIONES Y COLCHON ANTISOCAVANTE</b>				<b>6,959,177.60</b>
01.04.01	SUMINISTRO, TRANSPORTE E INSTALACION DE GEOTEXTIL NO TEJIDO	m2	32,960.00	14.99	494,070.40
01.04.02	SELECCIÓN Y ACOPIO DE PIEDRA DE CANTERA Ø = 6" @ 8"	m3	18,240.00	86.01	1,568,822.40
01.04.03	CARGUIO Y TRANSPORTE DE PIEDRA	m3	18,240.00	34.25	624,720.00
01.04.04	SUMINISTRO Y ARMADO DE GAVION TIPO COLCHON DE 5 X 2 X 0.30 m	Und.	1,280.00	789.16	1,010,124.80
01.04.05	SUMINISTRO Y ARMADO DE GAVION TIPO CAJA DE 5 X 1 X 1 m	Und.	1,920.00	655.72	1,258,982.40
01.04.06	SUMINISTRO Y ARMADO DE GAVION TIPO CAJA DE 5 X 1.5 X 1 m	Und.	640.00	864.65	553,376.00
01.04.07	INSTALACIÓN DE GAVION TIPO COLCHON DE 5 X 2 X 0.30 m	Und.	1,280.00	26.45	33,856.00
01.04.08	INSTALACIÓN DE GAVION TIPO CAJA DE 5 X1.00 X 1.00 m	Und.	1,920.00	35.27	67,718.40
01.04.09	INSTALACIÓN DE GAVION TIPO CAJA DE 5 X1.50 X 1.00 m	Und.	640.00	44.08	28,211.20
01.04.10	LLENADO DE GAVION TIPO COLCHON DE 5 X2.00 X 0.30 m	m3	3,840.00	38.05	146,112.00
01.04.11	LLENADO DE GAVION TIPO CAJA DE 5 X1.00 X 1.00 m	m3	9,600.00	51.71	496,416.00
01.04.12	LLENADO DE GAVION TIPO CAJA DE 5 X1.50 X 1.00 m	m3	4,800.00	60.88	292,224.00
01.04.13	TAPADO DE GAVION TIPO COLCHON DE 5 X2.00 X 0.30 m	m2	12,800.00	13.23	169,344.00
01.04.14	TAPADO DE GAVION TIPO CAJA DE 5 X1.00 X 1.00 m	m2	9,600.00	16.54	158,784.00
01.04.15	TAPADO DE GAVION TIPO CAJA DE 5 X1.50 X 1.00 m	m2	3,200.00	17.63	56,416.00
<b>1.05</b>	<b>FORESTACIÓN</b>				<b>41,728.00</b>
01.05.01	HABILITACIÓN Y SUMINISTRO DE PLANTONES	Und.	2,133.33	8.68	18,517.33
01.05.02	EXCAVACIÓN DE HOYOS Y PLANTACION	Und.	2,133.33	3.09	6,592.00
01.05.03	RIEGO Y MANTENIMIENTO	Und.	2,133.33	7.79	16,618.67
<b>1.06</b>	<b>FLETE TERRESTRE</b>				<b>15,000.00</b>
01.06.01	FLETE TERRESTRE	GLB	1.00	15,000.00	15,000.00
	<b>COSTO DIRECTO</b>				<b>8,497,788.60</b>
	GASTOS GENERALES (10%CD)				849,778.86
	UTILIDAD (10%CD)				849,778.86
	<b>SUB TOTAL</b>				<b>10,197,346.32</b>
	IGV (18%)				1,835,522.34
	<b>TOTAL</b>				<b>12,032,868.66</b>
	SUPERVISIÓN (5%CD)				424,889.43
	SEGUIMIENTO Y MONITOREO (2%CD)				254,933.66
	FICHA DEFINITIVA				20,000.00
	<b>PRESUPUESTO TOTAL</b>				<b>12,732,691.75</b>

**SON: DOCE MILLONES SETECIENTOS TREINTA Y DOS MIL SEISCIENTOS NOVENTA Y UNO CON 75/100 SOLES**

**NOTA: EL PRESUPUESTO ES REFERENCIAL, DEBIENDO SER LA FICHA TECNICA DEFINITIVA LA QUE ESTABLEZCA EL PRESUPUESTO FINAL DE LA ACTIVIDAD U OBRA**



Firmado digitalmente por GONZÁLEZ QUIROZ Roger Javier FAU 20520711865 hard Motivo: Soy el autor del documento

Profesional de la ALA que ha elaborado la ficha técnica referencial



Firmado digitalmente por RODRIGUEZ REYES Roger Asuncion FAU 20520711865 hard Motivo: Doy V° B°

Administrador de La Administración Local Del Agua



Firmado digitalmente por CACERES VILLANUEVA Yonni Leonel FAU 20520711865 hard Motivo: Doy V° B°

Profesional Designado Por La AAA



Firmado digitalmente por FERNANDEZ ACOSTA Juan Pablo FAU 20520711865 hard Motivo: Doy V° B°

Director de La Autoridad Administrativa Del Agua

### Análisis de precios unitarios Referenciales de la Propuesta Técnica

#### LIMPIEZA, CONFORMACIÓN DE MUROS DE GAVION EN LA MARGEN IZQUIERDA Y DERECHA DEL RIO SANTA, SECTOR QUECHCAP, DISTRITO HUARAZ, PROVINCIA DE HUARAZ, DEPARTAMENTO DE ANCASH.

Partida	<b>01.01</b>		<b>CARTEL DE IDENTIFICACION DE ACTIVIDAD</b>				
Rendimiento	<b>und/DIA</b>	<b>1.0000</b>		<b>EQ. 1.0000</b>	Costo unitario directo por : und		<b>1,778.59</b>
<b>Código</b>	<b>Descripción Recurso</b>		<b>Unidad</b>	<b>Cuadrilla</b>	<b>Cantidad</b>	<b>Precio S/.</b>	<b>Parcial S/.</b>
	<b>Mano de Obra</b>						
0101010003	OPERARIO		hh	1.0000	8.0000	28.46	227.68
0101010005	PEON		hh	2.0000	16.0000	20.29	324.64
							<b>552.32</b>
	<b>Materiales</b>						
02041200010009	CLAVOS PARA MADERA CON CABEZA DE 2" A 4"	kg			2.0000	7.25	14.50
0207030001	HORMIGON	m3			0.4800	40.00	19.20
0213010001	CEMENTO PORTLAND TIPO I (42.5 kg)	bol			1.2000	30.00	36.00
0231010001	MADERA TORNILLO	p2			70.0000	7.00	490.00
02901500260004	GIGANTOGRAFIA SEGUN DISEÑO	und			1.0000	650.00	650.00
							<b>1,209.70</b>
	<b>Equipos</b>						
0301010006	HERRAMIENTAS MANUALES	%mo			3.0000	552.32	16.57
							<b>16.57</b>
Partida	<b>01.02</b>		<b>CASETA DE GUARDIANIA Y/O ALMACEN</b>				
Rendimiento	<b>m2/DIA</b>	<b>20.0000</b>		<b>EQ. 20.0000</b>	Costo unitario directo por : m2		<b>93.73</b>
<b>Código</b>	<b>Descripción Recurso</b>		<b>Unidad</b>	<b>Cuadrilla</b>	<b>Cantidad</b>	<b>Precio S/.</b>	<b>Parcial S/.</b>
	<b>Mano de Obra</b>						
0101010003	OPERARIO		hh	1.0000	0.4000	28.46	11.38
0101010004	OFICIAL		hh	1.0000	0.4000	22.40	8.96
0101010005	PEON		hh	1.0000	0.4000	20.29	8.12
							<b>28.46</b>
	<b>Materiales</b>						
02041200010005	CLAVOS PARA MADERA CON CABEZA DE 3"	kg			0.2500	7.25	1.81
0204180008	CALAMINA GALVANIZADA e=0.14 mm	m2			0.8000	9.60	7.68
0231010001	MADERA TORNILLO	p2			6.0000	7.00	42.00
02310500010007	TRIPLAY LUPUNA E= 6 mm	m2			0.7500	17.24	12.93
							<b>64.42</b>
	<b>Equipos</b>						
0301010006	HERRAMIENTAS MANUALES	%mo			3.0000	28.46	0.85
							<b>0.85</b>
Partida	<b>02.01</b>		<b>MOVILIZACION Y DESMOVILIZACION DE MAQUINARIAS Y EQUIPOS</b>				
Rendimiento	<b>glb/DIA</b>	<b>1.0000</b>		<b>EQ. 1.0000</b>	Costo unitario directo por : glb		<b>10,021.59</b>
<b>Código</b>	<b>Descripción Recurso</b>		<b>Unidad</b>	<b>Cuadrilla</b>	<b>Cantidad</b>	<b>Precio S/.</b>	<b>Parcial S/.</b>
	<b>Mano de Obra</b>						
0101010005	PEON		hh	6.0000	48.0000	20.29	973.92
							<b>973.92</b>
	<b>Equipos</b>						
0301010006	HERRAMIENTAS MANUALES	%mo			3.0000	973.92	29.22
03012200010004	CAMION PLATAFORMA 4 x 6 300 HP 19 tn	hm		0.7500	6.0000	452.00	2,712.00
0301220011	CAMION SEMI TRAYLER 6 x4 330 HP 35 TN	hm		1.8750	15.0000	420.43	6,306.45
							<b>9,047.67</b>



Firmado digitalmente  
por GONZÁLEZ QUIROZ  
Roger Javier FAU  
20520711865 hard  
Motivo: Soy el autor  
del documento

Profesional de la ALA que ha elaborado  
la ficha técnica referencial



Firmado digitalmente por  
RODRIGUEZ REYES Roger Asuncion  
FAU 20520711865 hard  
Motivo: Doy V° B°

Administrador de La  
Administración Local Del Agua



Firmado digitalmente por  
CACERES VILLANUEVA  
Yonhi Leonel FAU  
20520711865 hard  
Motivo: Doy V° B°

Profesional Designado  
Por La AAA



Firmado digitalmente  
por FERNANDEZ ACOSTA  
Juan Pablo FAU  
20520711865 hard  
Motivo: Doy V° B°

Director de La Autoridad  
Administrativa Del Agua



Partida	<b>02.02</b>		<b>HABILITACION DE CAMINO DE ACCESO</b>				
Rendimiento	km/DIA	0.8000	EQ. 0.8000	Costo unitario directo por : km		<b>7,721.90</b>	
<b>Código</b>	<b>Descripción Recurso</b>		<b>Unidad</b>	<b>Cuadrilla</b>	<b>Cantidad</b>	<b>Precio S/.</b>	<b>Parcial S/.</b>
	<b>Mano de Obra</b>						
0101010004	OFICIAL	hh	1.0000	10.0000	22.40	224.00	
0101010005	PEON	hh	1.0000	10.0000	20.29	202.90	
							<b>426.90</b>
	<b>Equipos</b>						
03011800020002	TRACTOR DE ORUGAS DE 300-330 HP	hm	1.0000	10.0000	729.50	7,295.00	
							<b>7,295.00</b>
Partida	<b>02.03</b>		<b>RAMPAS DE ACCESO A LA ACTIVIDAD</b>				
Rendimiento	m3/DIA	1,000.0000	EQ. 1,000.0000	Costo unitario directo por : m3		<b>6.03</b>	
<b>Código</b>	<b>Descripción Recurso</b>		<b>Unidad</b>	<b>Cuadrilla</b>	<b>Cantidad</b>	<b>Precio S/.</b>	<b>Parcial S/.</b>
	<b>Mano de Obra</b>						
0101010005	PEON	hh	1.0000	0.0080	20.29	0.16	
0101010010	OFICIAL (CONTROLADOR)	hh	0.1000	0.0008	22.40	0.02	
							<b>0.18</b>
	<b>Equipos</b>						
0301010006	HERRAMIENTAS MANUALES	%mo		3.0000	0.18	0.01	
03011800020002	TRACTOR DE ORUGAS DE 300-330 HP	hm	1.0000	0.0080	729.50	5.84	
							<b>5.85</b>
Partida	<b>02.04</b>		<b>TRAZO Y REPLANTEO</b>				
Rendimiento	km/DIA	0.5000	EQ. 0.5000	Costo unitario directo por : km		<b>1,881.02</b>	
<b>Código</b>	<b>Descripción Recurso</b>		<b>Unidad</b>	<b>Cuadrilla</b>	<b>Cantidad</b>	<b>Precio S/.</b>	<b>Parcial S/.</b>
	<b>Mano de Obra</b>						
0101010003	OPERARIO	hh	0.1000	1.6000	28.46	45.54	
0101010005	PEON	hh	0.5000	8.0000	20.29	162.32	
0101030000	TOPOGRAFO	hh	1.0000	16.0000	29.42	470.72	
01010300030003	AYUDANTE DE TOPOGRAFIA	hh	0.5000	8.0000	22.40	179.20	
							<b>857.78</b>
	<b>Materiales</b>						
02040300010043	FIERRO 3/8"	var		0.5000	22.30	11.15	
0213010001	CEMENTO PORTLAND TIPO I (42.5 kg)	bol		3.6000	30.00	108.00	
02130300010003	YESO BOLSA 25 kg	bol		3.0000	20.00	60.00	
0231040001	ESTACAS DE MADERA	und		50.0000	4.65	232.50	
0240020001	PINTURA ESMALTE	gal		0.3500	60.17	21.06	
							<b>432.71</b>
	<b>Equipos</b>						
0301000014	MIRAS	día	2.0000	4.0000	17.36	69.44	
0301000015	JALONES	día	4.0000	8.0000	14.96	119.68	
0301000022	ESTACION TOTAL	he	1.0000	16.0000	23.48	375.68	
0301010006	HERRAMIENTAS MANUALES	%mo		3.0000	857.78	25.73	
							<b>590.53</b>



Firmado digitalmente  
por GONZÁLEZ QUIROZ  
Roger Javier FAU  
20520711865 hard  
Motivo: Soy el autor  
del documento

Profesional de la ALA que ha elaborado  
la ficha técnica referencial



Firmado digitalmente por  
RODRIGUEZ REYES Roger Asuncion  
FAU 20520711865 hard  
Motivo: Doy V° B°

Administrador de La  
Administración Local Del Agua



Firmado digitalmente por  
CACERES VILLANUEVA  
Yonhi Leonel FAU  
20520711865 hard  
Motivo: Doy V° B°

Profesional Designado  
Por La AAA



Firmado digitalmente  
por FERNANDEZ ACOSTA  
Juan Pablo FAU  
20520711865 hard  
Motivo: Doy V° B°

Director de La Autoridad  
Administrativa Del Agua

Partida	02.05		CONTROL TOPOGRAFICO				
Rendimiento	km/DIA	0.2000	EQ. 0.2000	Costo unitario directo por : km		2,830.63	
Código	Descripción Recurso	Unidad	Cuadrilla	Cantidad	Precio S/.	Parcial S/.	
Mano de Obra							
0101010004	OFICIAL	hh	0.1000	4.0000	22.40	89.60	
0101010005	PEON	hh	0.5000	20.0000	20.29	405.80	
0101030000	TOPOGRAFO	hh	1.0000	40.0000	29.42	1,176.80	
01010300030003	AYUDANTE DE TOPOGRAFIA	hh	0.2500	10.0000	22.40	224.00	
						1,896.20	
Materiales							
02130300010003	YESO BOLSA 25 kg	bol		3.0000	20.00	60.00	
0231040001	ESTACAS DE MADERA	und		50.0000	4.65	232.50	
0240020001	PINTURA ESMALTE	gal		0.2500	60.17	15.04	
						307.54	
Equipos							
0301000023	NIVEL TOPOGRAFICO	hm	1.0000	40.0000	14.25	570.00	
0301010006	HERRAMIENTAS MANUALES	%mo		3.0000	1,896.20	56.89	
						626.89	

Partida	03.01		LIMPIEZA Y DESCOLMATACIÓN DE CAUCE DE RIO				
Rendimiento	m3/DIA	850.0000	EQ. 850.0000	Costo unitario directo por : m3		7.33	
Código	Descripción Recurso	Unidad	Cuadrilla	Cantidad	Precio S/.	Parcial S/.	
	Mano de Obra						
0101010003	OPERARIO	hh	1.0000	0.0094	28.46	0.27	
0101010005	PEON	hh	1.0000	0.0094	20.29	0.19	
						0.46	
	Equipos						
0301010006	HERRAMIENTAS MANUALES	%mo		3.0000	0.46	0.01	
03011800020002	TRACTOR DE ORUGAS DE 300-330 HP	hm	1.0000	0.0094	729.50	6.86	
						6.87	

Partida	03.02		CONFORMACION DE DIQUE SECO C/ MAQUINARIA CON MATERIAL PROPIO				
Rendimiento	m3/DIA	810,0000	EQ. 810,0000	Costo unitario directo por : m3		7.65	
Código	Descripción Recurso	Unidad	Cuadrilla	Cantidad	Precio S/.	Parcial S/.	
	Mano de Obra						
0101010005	PEON	hh	1.0000	0.0099	20.29	0.20	
0101010010	OFICIAL (CONTROLADOR)	hh	1.0000	0.0099	22.40	0.22	
						0.42	
	Equipos						
0301010006	HERRAMIENTAS MANUALES	%mo		3.0000	0.42	0.01	
03011800020002	TRACTOR DE ORUGAS DE 300-330 HP	hm	1.0000	0.0099	729.50	7.22	
						7.23	

Partida	03.03		EXCAVACION PARA COLCHON ANTISOCAVANTE				
Rendimiento	m3/DIA	800.0000	EQ. 800.0000	Costo unitario directo por : m3		12.79	
Código	Descripción Recurso	Unidad	Cuadrilla	Cantidad	Precio S/.	Parcial S/.	
	Mano de Obra						
0101010003	OPERARIO	hh	0.1000	0.0010	28.46	0.03	
0101010005	PEON	hh	1.0000	0.0100	20.29	0.20	
						0.23	



Firmado digitalmente  
por GONZÁLEZ QUIROZ  
Roger Javier FAU  
20520711865 hard  
Motivo: Soy el autor  
del documento

Profesional de la ALA que ha elaborado  
la ficha técnica referencial



Firmado digitalmente por  
RODRIGUEZ REYES Roger Asuncion  
FAU 20520711865 hard  
Motivo: Doy V° B°

Administrador de La  
Administración Local Del Agua



Firmado digitalmente por  
CACERES VILLANUEVA  
Yonhi Leonel FAU  
20520711865 hard  
Motivo: Doy V° B°

Profesional Designado  
Por La AAA



Firmado digitalmente  
por FERNANDEZ ACOSTA  
Juan Pablo FAU  
20520711865 hard  
Motivo: Doy V° B°

Director de La Autoridad  
Administrativa Del Agua

Equipos						
0301010006	HERRAMIENTAS MANUALES	%mo		3.0000	0.23	0.01
03011700010007	EXCAVADORA SOBRE ORUGAS 170 - 250 HP 1	hm	1.0000	0.0100	525.13	5.25
03011800020002	TRACTOR DE ORUGAS DE 300-330 HP	hm	1.0000	0.0100	729.50	7.30
						<b>12.56</b>

Partida **03.04** **PERFILADO Y REFINE EN TALUD DE DIQUE**

Rendimiento **m2/DIA** **1,200.0000** EQ. **1,200.0000** Costo unitario directo por : m2 **3.95**

Código	Descripción Recurso	Unidad	Cuadrilla	Cantidad	Precio S/.	Parcial S/.
Mano de Obra						
0101010004	OFICIAL	hh	1.0000	0.0067	22.40	0.15
0101010005	PEON	hh	2.0000	0.0133	20.29	0.27
						<b>0.42</b>
Equipos						
0301010006	HERRAMIENTAS MANUALES	%mo		3.0000	0.42	0.01
03011700010007	EXCAVADORA SOBRE ORUGAS 170 - 250 HP 1	hm	1.0000	0.0067	525.13	3.52
						<b>3.53</b>

Partida **03.05** **ELIMINACION DE MATERIAL EXCEDENTE**

Rendimiento **m3/DIA** **1,200.0000** EQ. **1,200.0000** Costo unitario directo por : m3 **14.49**

Código	Descripción Recurso	Unidad	Cuadrilla	Cantidad	Precio S/.	Parcial S/.
Mano de Obra						
0101010005	PEON	hh	1.0000	0.0067	20.29	0.14
0101010010	OFICIAL (CONTROLADOR)	hh	0.1000	0.0007	22.40	0.02
						<b>0.16</b>
Equipos						
0301010006	HERRAMIENTAS MANUALES	%mo		3.0000	0.16	
03011600010005	CARGADOR SOBRE LLANTAS DE 200 - 250 HP 4. yd3	hm	1.0000	0.0067	399.70	2.68
0301220010	CAMION VOLQUETE 6 x 4 330HP15 M3	hm	4.0000	0.0267	436.20	11.65
						<b>14.33</b>

Partida **04.01** **SUMINISTRO E INSTALACION DE GEOTEXTIL NO TEJIDO MACTEX MT 20**

Rendimiento **m2/DIA** **500,0000** EQ. **500,0000** Costo unitario directo por : m2 **14.99**

Código	Descripción Recurso	Unidad	Cuadrilla	Cantidad	Precio S/.	Parcial S/.
Mano de Obra						
0101010003	OPERARIO	hh	1.0000	0.0160	28.46	0.46
0101010004	OFICIAL	hh	1.0000	0.0160	22.40	0.36
0101010005	PEON	hh	2.0000	0.0320	20.29	0.65
						<b>1.47</b>
Materiales						
0210020009	GEOTEXTIL NO TEJIDO MACTEX MT200	m2		1.0500	12.84	13.48
						<b>13.48</b>
Equipos						
0301010006	HERRAMIENTAS MANUALES	%mo		3.0000	1.47	0.04
						<b>0.04</b>



Firmado digitalmente  
por GONZÁLEZ QUIROZ  
Roger Javier FAU  
20520711865 hard  
Motivo: Soy el autor  
del documento

Profesional de la ALA que ha elaborado  
la ficha técnica referencial



Firmado digitalmente por  
RODRIGUEZ REYES Roger Asuncion  
FAU 20520711865 hard  
Motivo: Doy V° B°

Administrador de La  
Administración Local Del Agua



Firmado digitalmente por  
CACERES VILLANUEVA  
Yonhi Leonel FAU  
20520711865 hard  
Motivo: Doy V° B°

Profesional Designado  
Por La AAA



Firmado digitalmente  
por FERNANDEZ ACOSTA  
Juan Pablo FAU  
20520711865 hard  
Motivo: Doy V° B°

Director de La Autoridad  
Administrativa Del Agua



Partida	<b>04.02</b>		<b>SELECCIÓN Y ACOPIO DE PIEDRA DE CANTERA Ø = 6" @ 8"</b>				
Rendimiento	<b>m3/DIA</b>	<b>100.0000</b>		<b>EQ. 100.0000</b>	Costo unitario directo por : m3		<b>86.01</b>
<b>Código</b>	<b>Descripción Recurso</b>		<b>Unidad</b>	<b>Cuadrilla</b>	<b>Cantidad</b>	<b>Precio S/.</b>	<b>Parcial S/.</b>
	<b>Mano de Obra</b>						
0101010004	OFICIAL		hh	1.0000	0.0800	22.40	1.79
0101010005	PEON		hh	25.0000	2.0000	20.29	40.58
							<b>42.37</b>
	<b>Materiales</b>						
02070100050005	PIEDRA MEDIANA DE 6" a 8" (comunidad)		m3		1.0000	42.37	42.37
							<b>42.37</b>
	<b>Equipos</b>						
0301010006	HERRAMIENTAS MANUALES		%mo		3.0000	42.37	1.27
							<b>1.27</b>
Partida	<b>04.03</b>		<b>CARGUIO Y TRANSPORTE DE PIEDRA</b>				
Rendimiento	<b>m3/DIA</b>	<b>460.0000</b>		<b>EQ. 460.0000</b>	Costo unitario directo por : m3		<b>34.25</b>
<b>Código</b>	<b>Descripción Recurso</b>		<b>Unidad</b>	<b>Cuadrilla</b>	<b>Cantidad</b>	<b>Precio S/.</b>	<b>Parcial S/.</b>
	<b>Mano de Obra</b>						
0101010004	OFICIAL		hh	1.0000	0.0174	22.40	0.39
							<b>0.39</b>
	<b>Equipos</b>						
0301010006	HERRAMIENTAS MANUALES		%mo		5.0000	0.39	0.02
03011600010005	CARGADOR SOBRE LLANTAS DE 200 - 250 HP 4. yd3		hm	0.5000	0.0087	399.70	3.48
0301220010	CAMION VOLQUETE 6 x 4 330HP15 M3		hm	4.0000	0.0696	436.20	30.36
							<b>33.86</b>
Partida	<b>04.04</b>		<b>SUMINISTRO Y ARMADO DE GAVION TIPO COLCHON DE 5 X 2 X 0.30 m</b>				
Rendimiento	<b>und/DIA</b>	<b>16.0000</b>		<b>EQ. 16.0000</b>	Costo unitario directo por : und		<b>789.16</b>
<b>Código</b>	<b>Descripción Recurso</b>		<b>Unidad</b>	<b>Cuadrilla</b>	<b>Cantidad</b>	<b>Precio S/.</b>	<b>Parcial S/.</b>
	<b>Mano de Obra</b>						
0101010004	OFICIAL		hh	1.0000	0.5000	22.40	11.20
0101010005	PEON		hh	2.0000	1.0000	20.29	20.29
							<b>31.49</b>
	<b>Materiales</b>						
02043000010005	GAVION TIPO CAJA 10x12cm, CAL 2.7mm 5 x 2 x 0.30 und				1.0000	756.73	756.73
							<b>756.73</b>
	<b>Equipos</b>						
0301010006	HERRAMIENTAS MANUALES		%mo		3.0000	31.49	0.94
							<b>0.94</b>
Partida	<b>04.05</b>		<b>SUMINISTRO Y ARMADO DE GAVION TIPO CAJA DE 5 X 1 X 1 m</b>				
Rendimiento	<b>und/DIA</b>	<b>6.0000</b>		<b>EQ. 6.0000</b>	Costo unitario directo por : und		<b>655.72</b>
<b>Código</b>	<b>Descripción Recurso</b>		<b>Unidad</b>	<b>Cuadrilla</b>	<b>Cantidad</b>	<b>Precio S/.</b>	<b>Parcial S/.</b>
	<b>Mano de Obra</b>						
0101010004	OFICIAL		hh	0.3750	0.5000	22.40	11.20
0101010005	PEON		hh	0.7500	1.0000	20.29	20.29
							<b>31.49</b>
	<b>Materiales</b>						
02043000010006	GAVION TIPO CAJA 10x12cm, CAL 2.7mm 5 x 1 x 1 TRI und				1.0000	623.29	623.29
							<b>623.29</b>
	<b>Equipos</b>						
0301010006	HERRAMIENTAS MANUALES		%mo		3.0000	31.49	0.94
							<b>0.94</b>



Firmado digitalmente  
por GONZÁLEZ QUIROZ  
Roger Javier FAU  
20520711865 hard  
Motivo: Soy el autor  
del documento

Profesional de la ALA que ha elaborado  
la ficha técnica referencial



Firmado digitalmente por  
RODRIGUEZ REYES Roger Asuncion  
FAU 20520711865 hard  
Motivo: Doy V° B°

Administrador de La  
Administración Local Del Agua



Firmado digitalmente por  
CACERES VILLANUEVA  
Yonhi Leonel FAU  
20520711865 hard  
Motivo: Doy V° B°

Profesional Designado  
Por La AAA



Firmado digitalmente  
por FERNANDEZ ACOSTA  
Juan Pablo FAU  
20520711865 hard  
Motivo: Doy V° B°

Director de La Autoridad  
Administrativa Del Agua

Partida	<b>04.06</b>	<b>SUMINISTRO Y ARMADO DE GAVION TIPO CAJA DE 5 X 1.5 X 1 m</b>					
Rendimiento	und/DIA	<b>8.0000</b>		EQ. 8.0000	Costo unitario directo por : und		<b>864.65</b>
<b>Código</b>	<b>Descripción Recurso</b>		<b>Unidad</b>	<b>Cuadrilla</b>	<b>Cantidad</b>	<b>Precio S/.</b>	<b>Parcial S/.</b>
	<b>Mano de Obra</b>						
0101010004	OFICIAL		hh	0.5000	0.5000	22.40	11.20
0101010005	PEON		hh	1.0000	1.0000	20.29	20.29
							<b>31.49</b>
	<b>Materiales</b>						
02043000010007	GAVION TIPO CAJA 10x12cm, CAL 2.7mm 5 x 1.5 x 1 T und				1.0000	832.22	832.22
							<b>832.22</b>
	<b>Equipos</b>						
0301010006	HERRAMIENTAS MANUALES		%mo		3.0000	31.49	0.94
							<b>0.94</b>
Partida	<b>04.07</b>	<b>INSTALACION DE GAVION TIPO COLCHON DE 5 x 2 x 0.30</b>					
Rendimiento	und/DIA	<b>20.0000</b>		EQ. 20.0000	Costo unitario directo por : und		<b>26.45</b>
<b>Código</b>	<b>Descripción Recurso</b>		<b>Unidad</b>	<b>Cuadrilla</b>	<b>Cantidad</b>	<b>Precio S/.</b>	<b>Parcial S/.</b>
	<b>Mano de Obra</b>						
0101010004	OFICIAL		hh	1.0000	0.4000	22.40	8.96
0101010005	PEON		hh	2.0000	0.8000	20.29	16.23
							<b>25.19</b>
	<b>Equipos</b>						
0301010006	HERRAMIENTAS MANUALES		%mo		5.0000	25.19	1.26
							<b>1.26</b>
Partida	<b>04.08</b>	<b>INSTALACION DE GAVION TIPO CAJA DE 5 x 1 x 1m</b>					
Rendimiento	und/DIA	<b>15.0000</b>		EQ. 15.0000	Costo unitario directo por : und		<b>35.27</b>
<b>Código</b>	<b>Descripción Recurso</b>		<b>Unidad</b>	<b>Cuadrilla</b>	<b>Cantidad</b>	<b>Precio S/.</b>	<b>Parcial S/.</b>
	<b>Mano de Obra</b>						
0101010004	OFICIAL		hh	1.0000	0.5333	22.40	11.95
0101010005	PEON		hh	2.0000	1.0667	20.29	21.64
							<b>33.59</b>
	<b>Equipos</b>						
0301010006	HERRAMIENTAS MANUALES		%mo		5.0000	33.59	1.68
							<b>1.68</b>
Partida	<b>04.09</b>	<b>INSTALACION DE GAVION TIPO CAJA DE 5 x 1.5 x 1m</b>					
Rendimiento	und/DIA	<b>12.0000</b>		EQ. 12.0000	Costo unitario directo por : und		<b>44.08</b>
<b>Código</b>	<b>Descripción Recurso</b>		<b>Unidad</b>	<b>Cuadrilla</b>	<b>Cantidad</b>	<b>Precio S/.</b>	<b>Parcial S/.</b>
	<b>Mano de Obra</b>						
0101010004	OFICIAL		hh	1.0000	0.6667	22.40	14.93
0101010005	PEON		hh	2.0000	1.3333	20.29	27.05
							<b>41.98</b>
	<b>Equipos</b>						
0301010006	HERRAMIENTAS MANUALES		%mo		5.0000	41.98	2.10
							<b>2.10</b>
Partida	<b>04.10</b>	<b>LLENADO DE GAVION TIPO COLCHON DE 5 X2.00 X 0.30 m</b>					
Rendimiento	m3/DIA	<b>40.0000</b>		EQ. 40.0000	Costo unitario directo por : m3		<b>38.05</b>
<b>Código</b>	<b>Descripción Recurso</b>		<b>Unidad</b>	<b>Cuadrilla</b>	<b>Cantidad</b>	<b>Precio S/.</b>	<b>Parcial S/.</b>
	<b>Mano de Obra</b>						
0101010004	OFICIAL		hh	1.0000	0.2000	22.40	4.48
0101010005	PEON		hh	8.0000	1.6000	20.29	32.46
							<b>36.94</b>
	<b>Equipos</b>						
0301010006	HERRAMIENTAS MANUALES		%mo		3.0000	36.94	1.11
							<b>1.11</b>



Profesional de la ALA que ha elaborado  
la ficha técnica referencial



Administrador de La  
Administración Local Del Agua



Profesional Designado  
Por La AAA



Director de La Autoridad  
Administrativa Del Agua

Firmado digitalmente  
por GONZÁLEZ QUIROZ  
Roger Javier FAU  
20520711865 hard  
Motivo: Soy el autor  
del documento

Firmado digitalmente por  
RODRIGUEZ REYES Roger Asuncion  
FAU 20520711865 hard  
Motivo: Doy V° B°

Firmado digitalmente por  
CACERES VILLANUEVA  
Yonhi Leonel FAU  
20520711865 hard  
Motivo: Doy V° B°

Firmado digitalmente  
por FERNANDEZ ACOSTA  
Juan Pablo FAU  
20520711865 hard  
Motivo: Doy V° B°

Partida	04.11	LLENADO DE GAVION TIPO CAJA DE 5 X 1.00 X 1.00 m					
Rendimiento	m3/DIA	30.0000	EQ. 30.0000	Costo unitario directo por : m3		51.71	
<b>Código</b>	<b>Descripción Recurso</b>		<b>Unidad</b>	<b>Cuadrilla</b>	<b>Cantidad</b>	<b>Precio S/.</b>	<b>Parcial S/.</b>
	<b>Mano de Obra</b>						
0101010004	OFICIAL		hh	1.0000	0.2667	22.40	5.97
0101010005	PEON		hh	8.0000	2.1333	20.29	43.28
							49.25
	<b>Equipos</b>						
0301010006	HERRAMIENTAS MANUALES		%mo		5.0000	49.25	2.46
							2.46
Partida	04.12	LLENADO DE GAVION TIPO CAJA DE 5 X 1.50 X 1.00 m					
Rendimiento	m3/DIA	25.0000	EQ. 25.0000	Costo unitario directo por : m3		60.88	
<b>Código</b>	<b>Descripción Recurso</b>		<b>Unidad</b>	<b>Cuadrilla</b>	<b>Cantidad</b>	<b>Precio S/.</b>	<b>Parcial S/.</b>
	<b>Mano de Obra</b>						
0101010004	OFICIAL		hh	1.0000	0.3200	22.40	7.17
0101010005	PEON		hh	8.0000	2.5600	20.29	51.94
							59.11
	<b>Equipos</b>						
0301010006	HERRAMIENTAS MANUALES		%mo		3.0000	59.11	1.77
							1.77
Partida	04.13	TAPADO DE GAVION TIPO COLCHON 5 X 2.00 X 0.30 m					
Rendimiento	m2/DIA	40.0000	EQ. 40.0000	Costo unitario directo por : m2		13.23	
<b>Código</b>	<b>Descripción Recurso</b>		<b>Unidad</b>	<b>Cuadrilla</b>	<b>Cantidad</b>	<b>Precio S/.</b>	<b>Parcial S/.</b>
	<b>Mano de Obra</b>						
0101010004	OFICIAL		hh	1.0000	0.2000	22.40	4.48
0101010005	PEON		hh	2.0000	0.4000	20.29	8.12
							12.60
	<b>Equipos</b>						
0301010006	HERRAMIENTAS MANUALES		%mo		5.0000	12.60	0.63
							0.63
Partida	04.14	TAPADO DE GAVION TIPO CAJA DE 5 X1.00 X 1.00 m					
Rendimiento	m2/DIA	32.0000	EQ. 32.0000	Costo unitario directo por : m2		16.54	
<b>Código</b>	<b>Descripción Recurso</b>		<b>Unidad</b>	<b>Cuadrilla</b>	<b>Cantidad</b>	<b>Precio S/.</b>	<b>Parcial S/.</b>
	<b>Mano de Obra</b>						
0101010004	OFICIAL		hh	1.0000	0.2500	22.40	5.60
0101010005	PEON		hh	2.0000	0.5000	20.29	10.15
							15.75
	<b>Equipos</b>						
0301010006	HERRAMIENTAS MANUALES		%mo		5.0000	15.75	0.79
							0.79
Partida	04.15	TAPADO DE GAVION TIPO CAJA DE 5 X1.50 X 1.00 m					
Rendimiento	m2/DIA	30.0000	EQ. 30.0000	Costo unitario directo por : m2		17.63	
<b>Código</b>	<b>Descripción Recurso</b>		<b>Unidad</b>	<b>Cuadrilla</b>	<b>Cantidad</b>	<b>Precio S/.</b>	<b>Parcial S/.</b>
	<b>Mano de Obra</b>						
0101010004	OFICIAL		hh	1.0000	0.2667	22.40	5.97
0101010005	PEON		hh	2.0000	0.5333	20.29	10.82
							16.79
	<b>Equipos</b>						
0301010006	HERRAMIENTAS MANUALES		%mo		5.0000	16.79	0.84
							0.84



Firmado digitalmente  
por GONZÁLEZ QUIROZ  
Roger Javier FAU  
20520711865 hard  
Motivo: Soy el autor  
del documento

Profesional de la ALA que ha elaborado  
la ficha técnica referencial



Firmado digitalmente por  
RODRIGUEZ REYES Roger Asuncion  
FAU 20520711865 hard  
Motivo: Doy V° B°

Administrador de La  
Administración Local Del Agua



Firmado digitalmente por  
CACERES VILLANUEVA  
Yonni Leonel FAU  
20520711865 hard  
Motivo: Doy V° B°

Profesional Designado  
Por La AAA



Firmado digitalmente  
por FERNANDEZ ACOSTA  
Juan Pablo FAU  
20520711865 hard  
Motivo: Doy V° B°

Director de La Autoridad  
Administrativa Del Agua



Partida	<b>05.01</b>		<b>HABILITACION Y SUMINISTRO DE PLANTONES</b>				
Rendimiento	und/DIA	1,000.0000		EQ. 1,000.0000	Costo unitario directo por : und		<b>8.68</b>
<b>Código</b>	<b>Descripción Recurso</b>		<b>Unidad</b>	<b>Cuadrilla</b>	<b>Cantidad</b>	<b>Precio S/.</b>	<b>Parcial S/.</b>
		<b>Mano de Obra</b>					
0101010004	OFICIAL		hh	0.1000	0.0008	22.40	0.02
0101010005	PEON		hh	1.0000	0.0080	20.29	0.16
							<b>0.18</b>
		<b>Materiales</b>					
0291010006	PLANTON NATIVO		und		1.0000	5.00	5.00
							<b>5.00</b>
		<b>Equipos</b>					
0301010006	HERRAMIENTAS MANUALES		%mo		3.0000	0.18	0.01
0301220010	CAMION VOLQUETE 6 x 4 330HP15 M3		hm	1.0000	0.0080	436.20	3.49
							<b>3.50</b>

Partida	<b>05.02</b>		<b>EXCAVACION DE HOYOS Y PLANTACION</b>				
Rendimiento	und/DIA	60.0000		EQ. 60.0000	Costo unitario directo por : und		<b>3.09</b>
<b>Código</b>	<b>Descripción Recurso</b>		<b>Unidad</b>	<b>Cuadrilla</b>	<b>Cantidad</b>	<b>Precio S/.</b>	<b>Parcial S/.</b>
		<b>Mano de Obra</b>					
0101010004	OFICIAL		hh	0.1000	0.0133	22.40	0.30
0101010005	PEON		hh	1.0000	0.1333	20.29	2.70
							<b>3.00</b>
		<b>Equipos</b>					
0301010006	HERRAMIENTAS MANUALES		%mo		3.0000	3.00	0.09
							<b>0.09</b>

Partida	<b>05.03</b>		<b>RIEGO Y MANTENIMIENTO</b>				
Rendimiento	und/DIA	300.0000		EQ. 300.0000	Costo unitario directo por : und		<b>7.79</b>
<b>Código</b>	<b>Descripción Recurso</b>		<b>Unidad</b>	<b>Cuadrilla</b>	<b>Cantidad</b>	<b>Precio S/.</b>	<b>Parcial S/.</b>
		<b>Mano de Obra</b>					
0101010004	OFICIAL		hh	0.1000	0.0027	22.40	0.06
0101010005	PEON		hh	1.0000	0.0267	20.29	0.54
							<b>0.60</b>
		<b>Equipos</b>					
03012200050005	CAMION CISTERNA 4 x 2 (AGUA) 145 - 165 HP 2,000 G hm			1.0000	0.0267	269.45	7.19
							<b>7.19</b>

Partida	<b>06.01</b>		<b>FLETE TERRESTRE</b>				
Rendimiento	glb/DIA			EQ.	Costo unitario directo por : glb		<b>15,000.00</b>
<b>Código</b>	<b>Descripción Recurso</b>		<b>Unidad</b>	<b>Cuadrilla</b>	<b>Cantidad</b>	<b>Precio S/.</b>	<b>Parcial S/.</b>
		<b>Materiales</b>					
0203020002	FLETE TERRESTRE		glb		1.0000	15,000.00	15,000.00
							<b>15,000.00</b>

**NOTA: LOS ANALISIS DE COSTOS UNITARIOS SON REFERENCIALES, DEBIENDO SER LA FICHA TECNICA DEFINITIVA LA QUE DETERMINE LOS COSTOS UNITARIOS FINALES**



Firmado digitalmente  
por GONZÁLEZ QUIROZ  
Roger Javier FAU  
20520711865 hard  
Motivo: Soy el autor  
del documento

Profesional de la ALA que ha elaborado  
la ficha técnica referencial



Firmado digitalmente por  
RODRIGUEZ REYES Roger Asuncion  
FAU 20520711865 hard  
Motivo: Doy V° B°

Administrador de La  
Administración Local Del Agua



Firmado digitalmente por  
CACERES VILLANUEVA  
Yonhi Leonel FAU  
20520711865 hard  
Motivo: Doy V° B°

Profesional Designado  
Por La AAA



Firmado digitalmente  
por FERNANDEZ ACOSTA  
Juan Pablo FAU  
20520711865 hard  
Motivo: Doy V° B°

Director de La Autoridad  
Administrativa Del Agua

## RELACION DE INSUMOS REFERENCIAL

**Propuesta:** LIMPIEZA, CONFORMACIÓN DE MUROS DE GAVION EN LA MARGEN IZQUIERDA Y DERECHA DEL RIO SANTA, SECTOR QUECHCAP, DISTRITO HUARAZ, PROVINCIA DE HUARAZ, DEPARTAMENTO DE ANCASH.

**Lugar:** SECTOR QUECHCAP, DISTRITO DE HUARAZ, PROVINCIA DE HUARAZ, DEPARTAMENTO DE

Código	Recurso	Unidad	Cantidad	Precio S/.	Parcial S/.
<b>MANO DE OBRA</b>					
0101010003	OPERARIO	hh	1,036.0800	28.46	29,486.84
0101010004	OFICIAL	hh	16,989.6797	22.40	380,568.83
0101010005	PEON	hh	97,554.5725	20.29	1,979,382.28
0101010010	OFICIAL (CONTROLADOR)	hh	45.8528	22.40	1,027.10
0101030000	TOPOGRAFO	hh	268.8000	29.42	7,908.10
01010300030003	AYUDANTE DE TOPOGRAFIA	hh	86.4000	22.40	1,935.36
					<b>2,400,308.51</b>
<b>MATERIALES</b>					
0203020002	FLETE TERRESTRE	gib	1.0000	15,000.00	15,000.00
02040300010043	FIERRO 3/8"	var	2.4000	22.30	53.52
02041200010005	CLAVOS PARA MADERA CON CABEZA DE 3"	kg	3.7500	7.25	27.19
02041200010009	CLAVOS PARA MADERA CON CABEZA DE 2" A 4"	kg	2.0000	7.25	14.50
0204180008	CALAMINA GALVANIZADA e=0.14 mm	m2	12.0000	9.60	115.20
02043000010005	GAVION TIPO CAJA 10x12cm, CAL 2.7mm 5 x 2 x 0.5 TRIPLE ZINC	und	1,280.0000	756.73	968,614.40
02043000010006	GAVION TIPO CAJA 10x12cm, CAL 2.7mm 5 x 1 x 1 TRIPLE ZINC	und	1,920.0000	623.29	1,196,716.80
02043000010007	GAVION TIPO CAJA 10x12cm, CAL 2.7mm 5 x 1.5 x 1 TRIPLE ZINC	und	640.0000	832.22	532,620.80
02070100050005	PIEDRA MEDIANA DE 6" a 8" (comunidad)	m3	18,240.0000	42.37	772,828.80
0207030001	HORMIGON	m3	0.4800	40.00	19.20
0210020009	GEOTEXTIL NO TEJIDO MACTEX MT200	m2	34,608.0000	12.84	444,366.72
0213010001	CEMENTO PORTLAND TIPO I (42.5 kg)	bol	18.4800	30.00	554.40
02130300010003	YESO BOLSA 25 kg	bol	28.8000	20.00	576.00
0231010001	MADERA TORNILLO	p2	160.0000	7.00	1,120.00
0231040001	ESTACAS DE MADERA	und	480.0000	4.65	2,232.00
02310500010007	TRIPLAY LUPUNA E= 6 mm	m2	11.2500	17.24	193.95
0240020001	PINTURA ESMALTE	gal	2.8800	60.17	173.29
02901500260004	GIGANTOGRAFIA SEGUN DISEÑO	und	1.0000	650.00	650.00
0291010006	PLANTON NATIVO	und	2,133.3300	5.00	10,666.65
					<b>3,946,543.42</b>
<b>EQUIPOS</b>					
0301000014	MIRAS	día	19.2000	17.36	333.31
0301000015	JALONES	día	38.4000	14.96	574.46
0301000022	ESTACION TOTAL	he	76.8000	23.48	1,803.26
0301000023	NIVEL TOPOGRAFICO	hm	192.0000	14.25	2,736.00
0301010006	HERRAMIENTAS MANUALES	%mo			92,024.38
03011600010005	CARGADOR SOBRE LLANTAS DE 200 - 250 HP 4. yd3	hm	597.5648	399.70	238,846.65
03011700010007	EXCAVADORA SOBRE ORUGAS 170 - 250 HP 1	hm	121.9200	525.13	64,023.85
03011800020002	TRACTOR DE ORUGAS DE 300-330 HP	hm	538.8800	729.50	393,112.96
03012200010004	CAMION PLATAFORMA 4 x 6 300 HP 19 tn	hm	12.0000	452.00	5,424.00
03012200050005	CAMION CISTERNA 4 x 2 (AGUA) 145 - 165 HP 2,000 GLN	hm	56.9599	269.45	15,347.85
0301220010	CAMION VOLQUETE 6 x 4 330HP15 M3	hm	3,035.5274	436.20	1,324,097.05
0301220011	CAMION SEMI TRAYLER 6 x4 330 HP 35 TN	hm	30.0000	420.43	12,612.90
					<b>2,150,936.67</b>
<b>Total</b>				<b>S/.</b>	<b>8,497,788.60</b>

NOTA: LOS INSUMOS SON REFERENCIALES DEBIENDO SER LA FICHA TECNICA DEFINITIVA LA QUE DEFINA ESTOS COSTOS